

3 Vista Lateral - Fachada 05
1:50

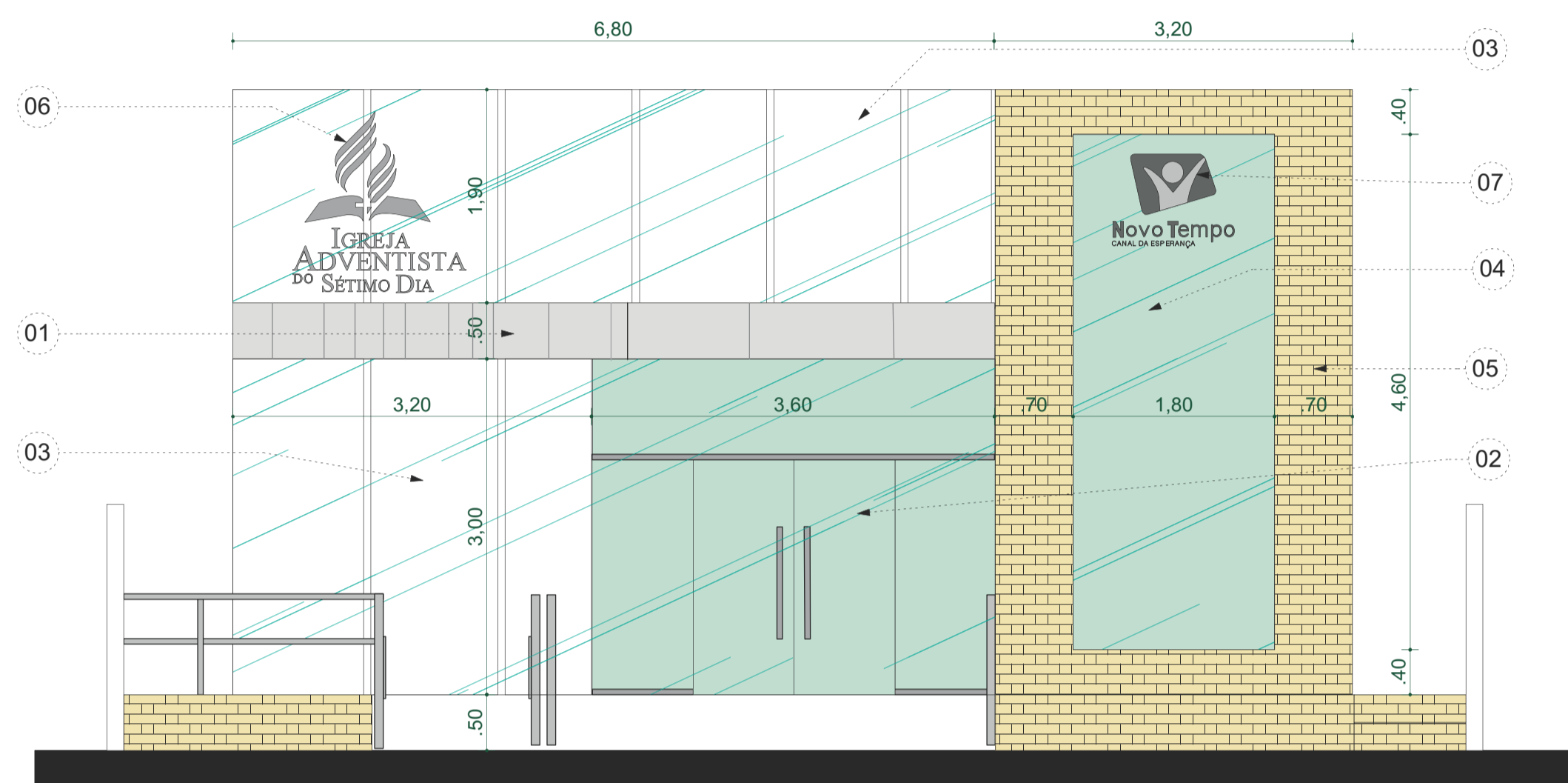

2 Vista Frontal - Fachada 05
1:50

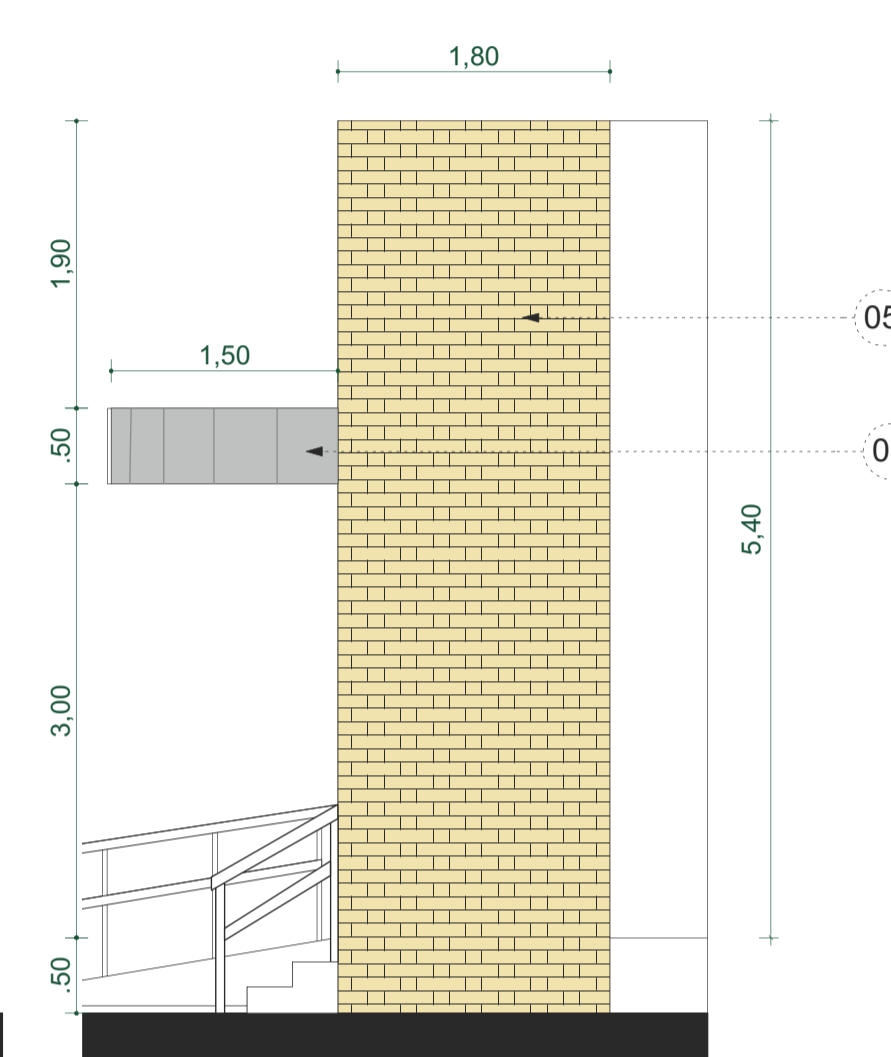

5 Vista Lateral - Fachada 05
1:50

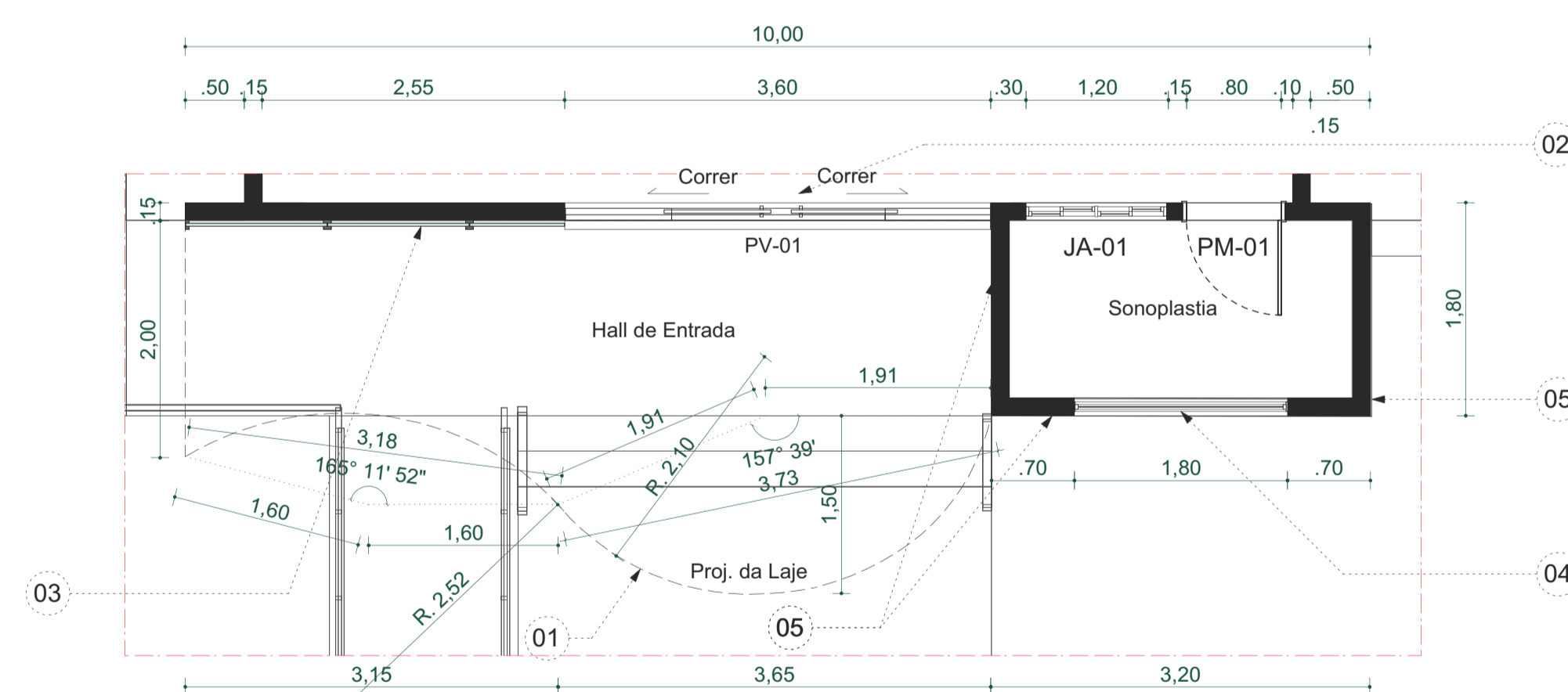

1 Planta Baixa - Fachada 05
1:50

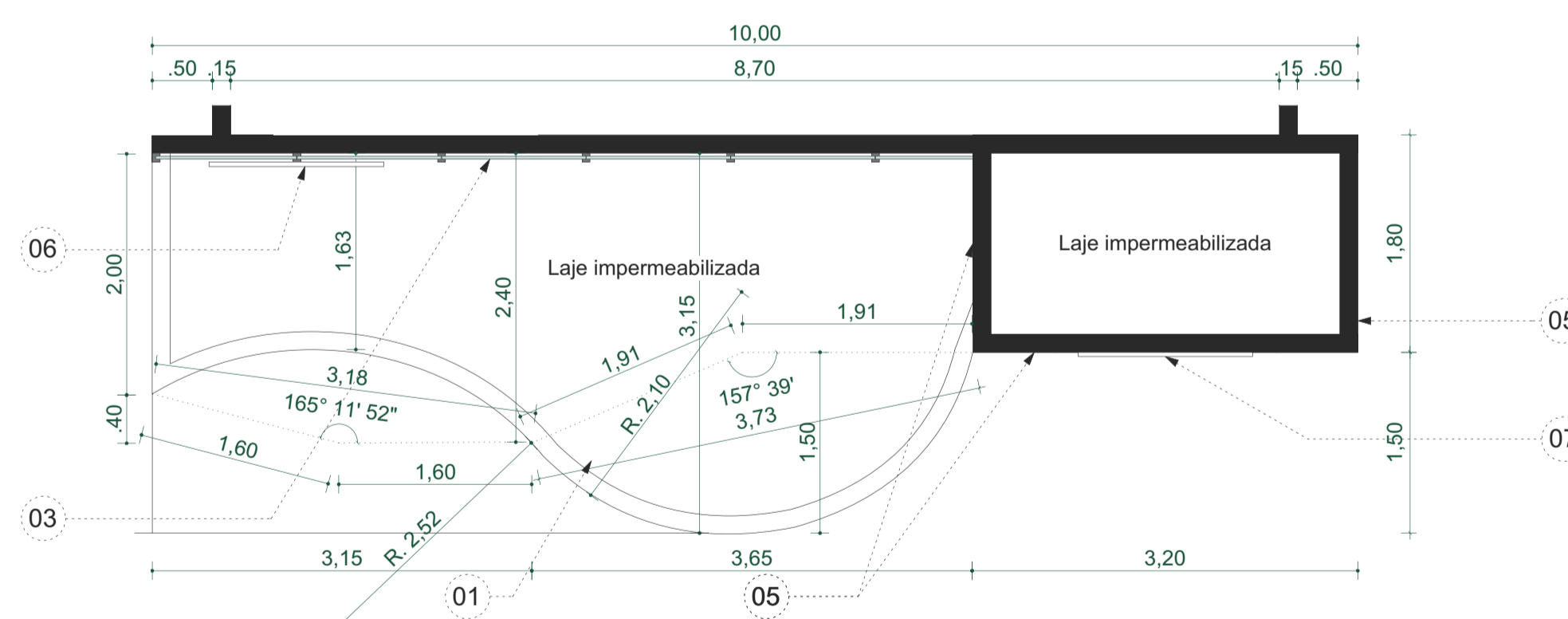

4 Vista Superior - Fachada 05
1:50

Especificações de Materiais

01. Laje Impermeabilizada com revestimento em ACM na cor Prata (Silver) referência Belmetal, DayBrazil ou Projeto Alumínio (ProjetoA).
02. Porta de Vidro Temperado Laminado para fachada, tipo espelhado, de 3,60m x 3,00m, na espessura de 10mm, sendo 2 folhas fixas de 0,90m x 2,20m e 2 folhas de correr de 0,90m x 2,20m e 2 bandeiras fixas de 1,80m x 0,80cm.
03. Parede em alvenaria revestida em Plano de Vidro Temperado Laminado para fachada, tipo espelhado, de espessura de 10mm.
04. Janela Fixa de Vidro temperado Laminado, tipo espelhado, de 1,80m x 4,60m, na espessura de 10mm.
05. Parede em alvenaria revestida em Porcelanato de Pedra Natural, referência Portobello Brick Bege 7x26cm com rejunte na cor Branca ou Marfim e espessura de 5mm.
06. Letreiro Backlight em aço escovado 1,70m x 1,55cm.
07. Letreiro em aço escovado 1,10m x 0,90cm.

PROCESSO N.º _____
DPTO. DE ANÁLISE E APROVAÇÃO DE PROJETOS
APROVADO

EM _____/_____/_____

PROJETO ARQUITETÔNICO FACHADA 05

DESCRIÇÃO:
PROJETO ARQUITETÔNICO DE TEMPLO RELIGIOSO FACHADA 05.

PROPRIETÁRIO: UNIÃO NORDESTE BRASILEIRA DA IGREJA ADVENTISTA DO 7.º DIA
CNPJ: 01.104.832.0001-47

ARQUITETO: ARTHUR OLAVO DO NASCIMENTO ARAUJO
CAU: AS4345-4

RESP. EXECUÇÃO:

CONTEUDO:

FACHADA

ESCALA:

1/50

QUADRO DE ÁREAS:

ÁREA DO TERRENO	420,00m²
ÁREA CONSTRUÍDA	245,97m²
ÁREA NATURAL	107,00m²
ÁREA DE COBERTA	296,92m²
TAXA DE COBERTURA	68,56%
ÍNDICE DE APROVEITAMENTO	0,59

Dados do Registro de Imóveis:

Desenho:

Arthur Olavo

Data:

15/08/2016

Proibido a cópia total ou parcial deste projeto.

ARQUITETURA

FOLHA
P01 / 01