

3 Vista Lateral - Fachada 06
1:50

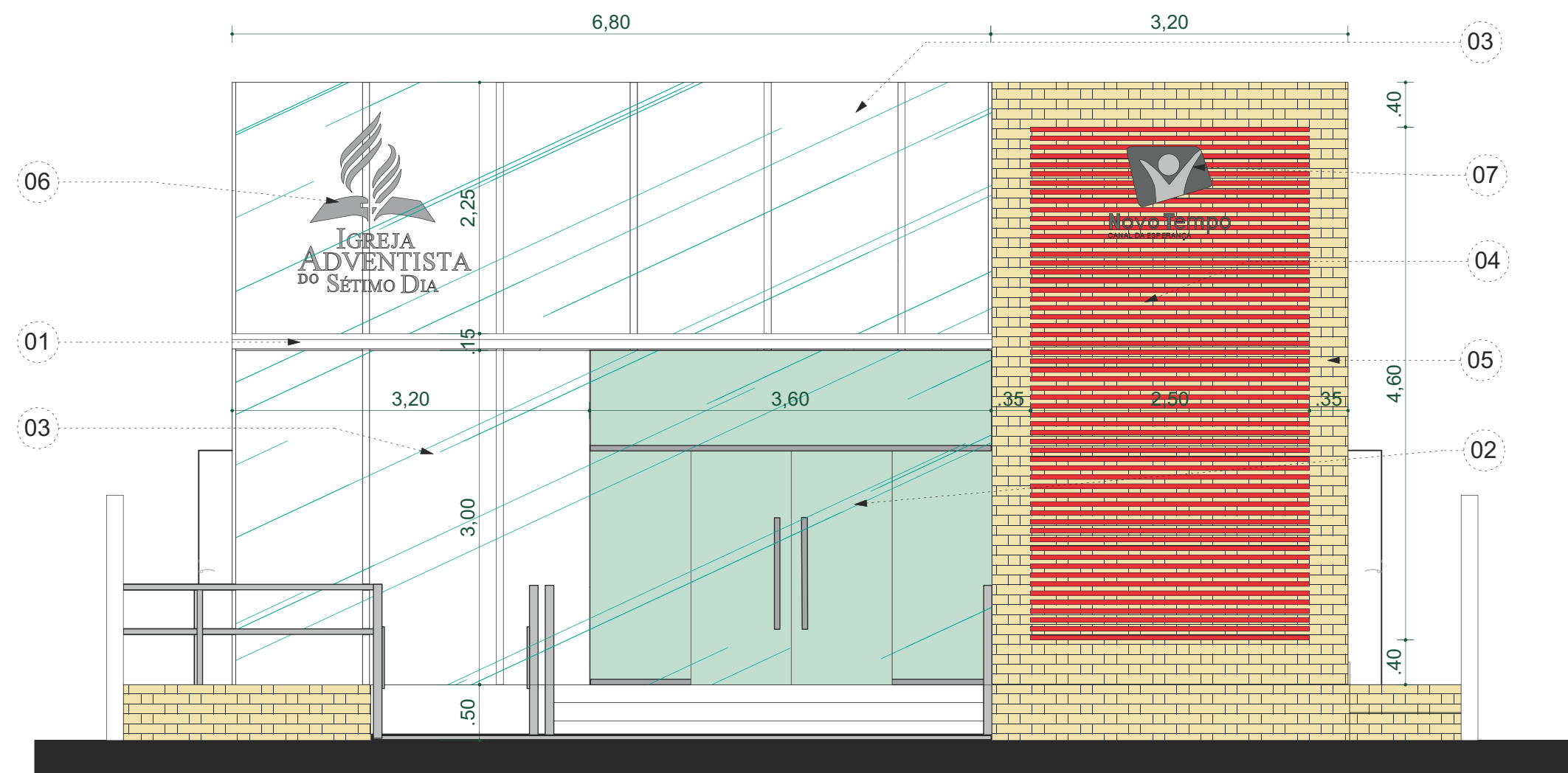

2 Vista Frontal - Fachada 06
1:50

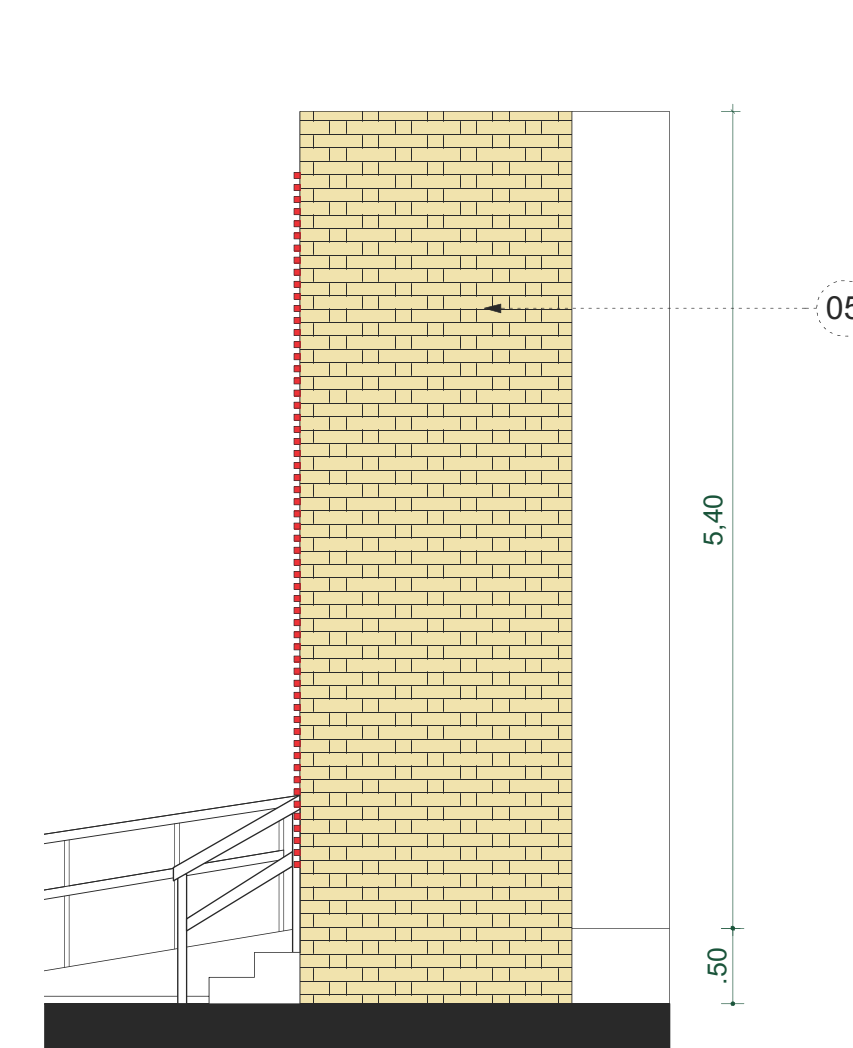

5 Vista Lateral - Fachada 06
1:50

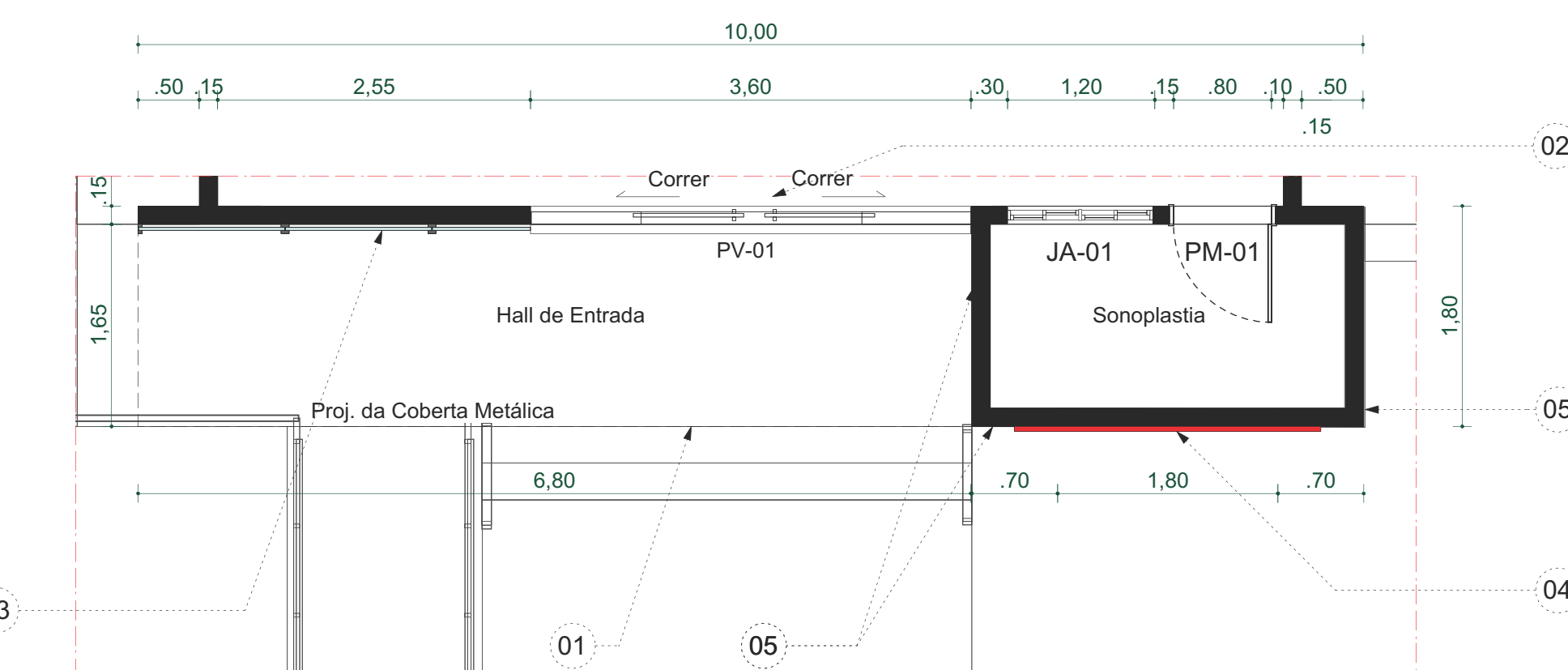

1 Planta Baixa - Fachada 06
1:50

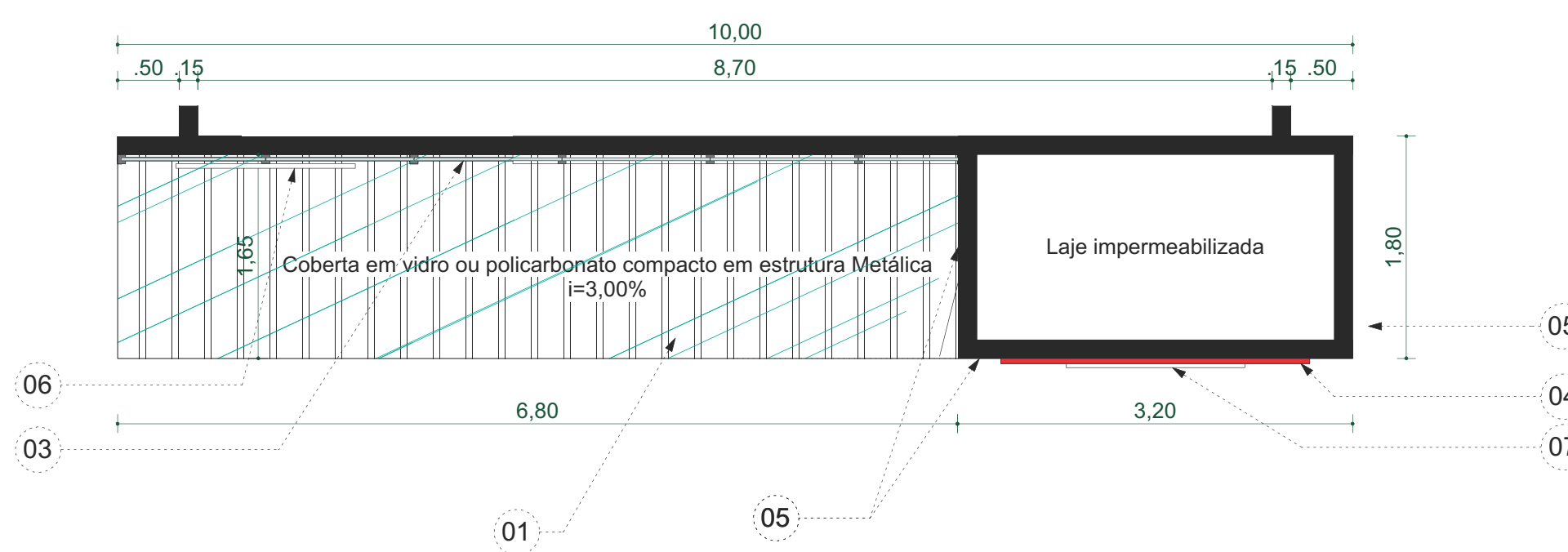

4 Vista Superior - Fachada 06
1:50

Especificações de Materiais

01. Cobertura em estrutura metálica com pintura anodizada ou eletrostática na cor branca, em telha em placa de vidro laminado com proteção UV, transparente com espessura de 10mm ou telha em policarbonato compacto com proteção UV translúcido, com espessura de 10mm.
02. Porta de Vidro Temperado Laminado para fachada, tipo espelhado, de 3,60m x 3,00m, na espessura de 10mm, sendo 2 folhas fixas de 0,90m x 2,20m e 2 folhas de correr de 0,90m x 2,20m e 2 bandeiras fixas de 1,80m x 0,80cm.
03. Parede em alvenaria revestida em Plano de Vidro Temperado Laminado para fachada, tipo espelhado, de espessura de 10mm.
04. Brise Metálico Linear Liso de 2,50m x 4,60m, na cor vermelha.
05. Parede em alvenaria revestida em Porcelanato de Pedra Natural, referência Portobello Brick Bege 7x26cm com rejunte na cor Branca ou Marfim e espessura de 5mm.
06. Letreiro Backlight em aço escovado 1,70m x 1,55cm.
07. Letreiro em aço escovado 1,10m x 0,90cm.

PROCESSO N.º _____
 DPTO. DE ANÁLISE E APROVAÇÃO DE PROJETOS
 APROVADO
 EM ____/____/____

PROJETO ARQUITETÔNICO FACHADA 06

DESCRIÇÃO:
 PROJETO ARQUITETÔNICO DE TEMPLO RELIGIOSO FACHADA 06.

PROPRIETÁRIO: UNIÃO NORDESTE BRASILEIRA DA IGREJA ADVENTISTA DO 7º DIA
 CNPJ: 01.104.802.0001-47

ARQUITETO: ARTHUR OLAVO DO NASCIMENTO ARAUJO
 CAU - AS4345-4

RESP. EXECUÇÃO:

FOLHA
P01 / 01

CONTEUDO:	QUADRO DE ÁREAS:
FACHADA	ÁREA DO TERRENO 420,00m²
	ÁREA CONSTRUÍDA 245,97m²
	SÓLO NATURAL 107,00m²
	ÁREA DE COBERTA 256,92m²
ESCALA:	TAXA DE COBERTURA 61,18%
1/50	ÍNDICE DE APROVEITAMENTO 0,59

Dados do Registro de Imóveis: _____ Desenho: Arthur Olavo Data: 15/08/2016

Proibido a cópia total ou parcial deste projeto.