

3 Vista Lateral - Fachada 07  
1:50

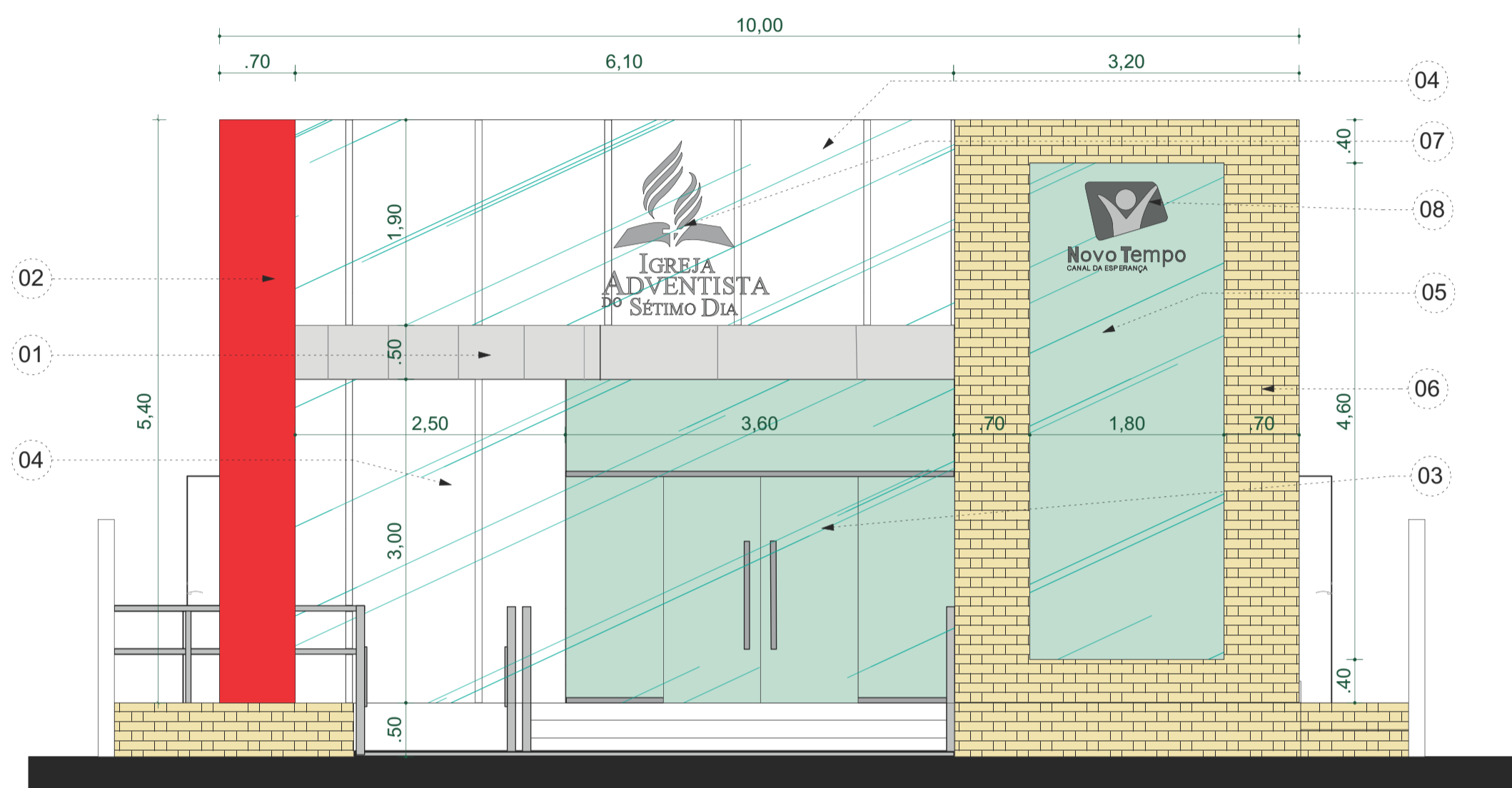

2 Vista Frontal - Fachada 07  
1:50

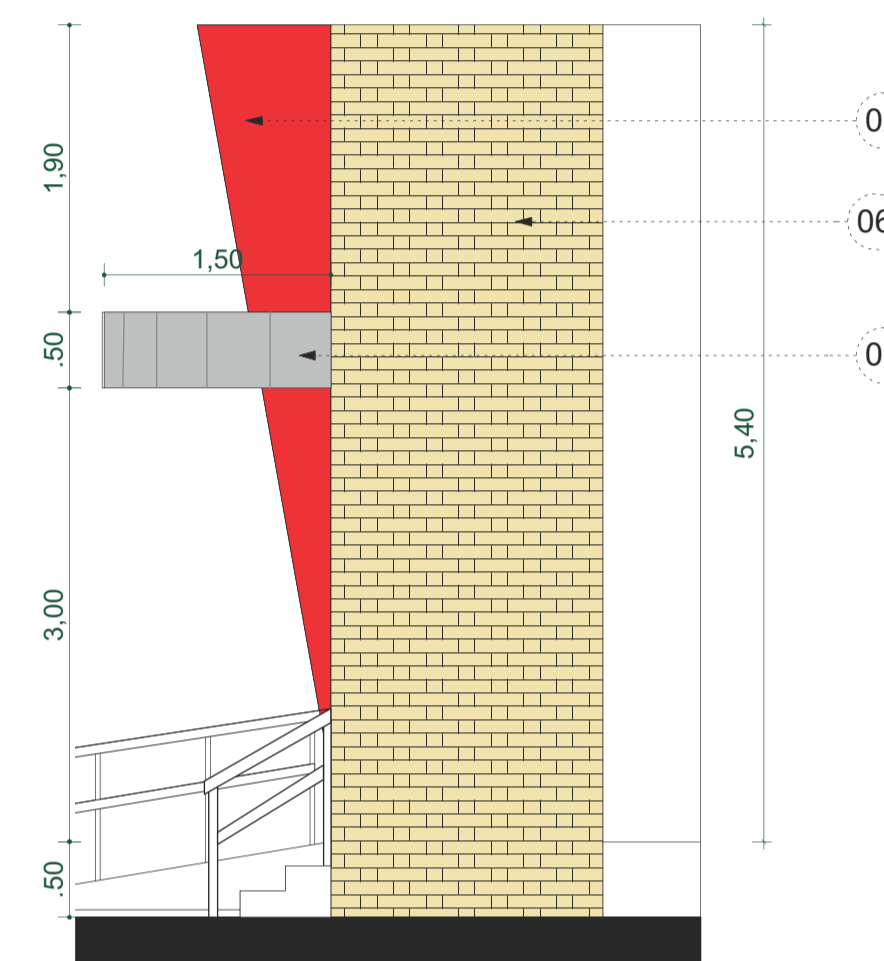

5 Vista Lateral - Fachada 07  
1:50

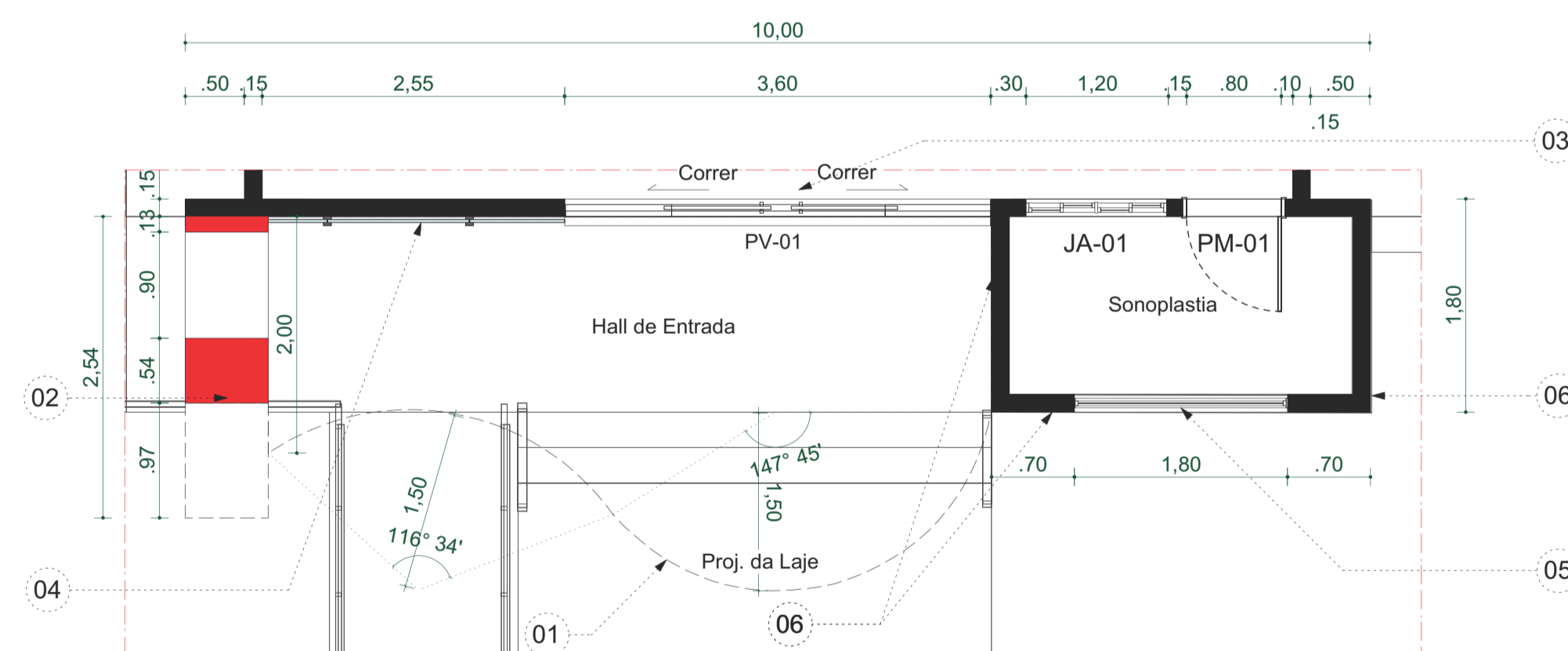

1 Planta Baixa - Fachada 07  
1:50

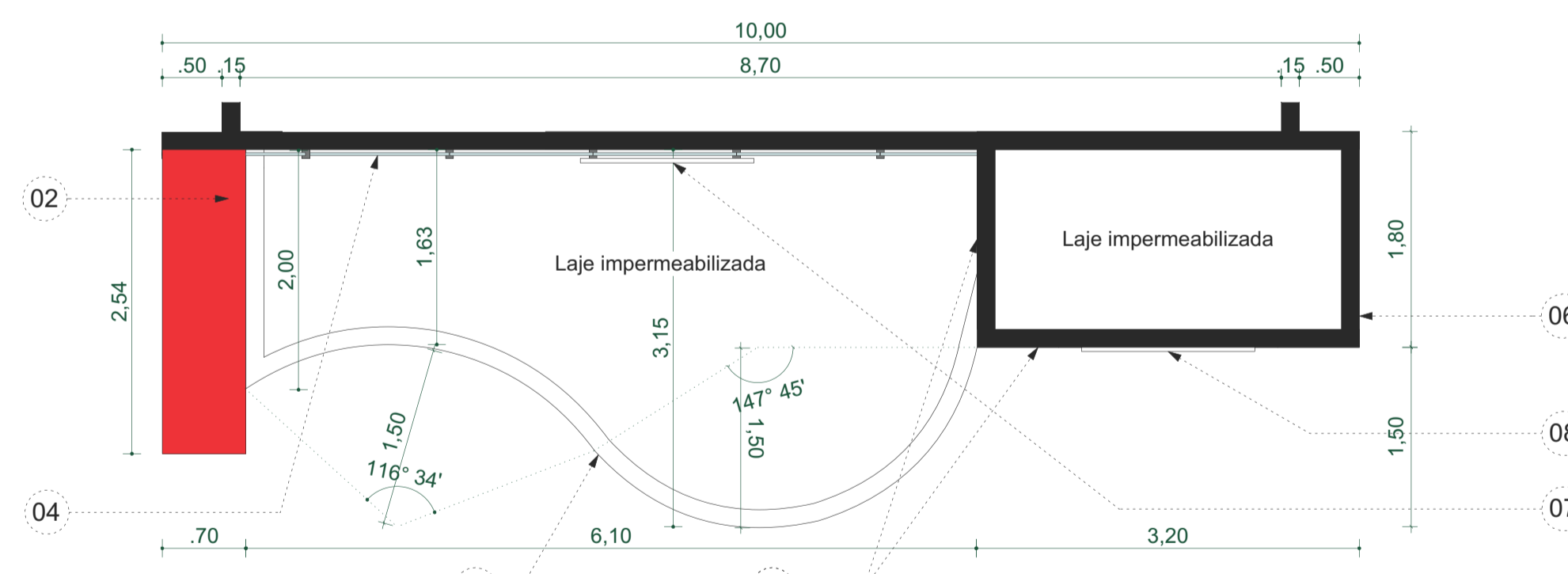

4 Vista Superior - Fachada 07  
1:50

**Especificações de Materiais**

01. Laje Impermeabilizada com revestimento em ACM na cor Prata (Silver) referência Belmetal, DayBrazil ou Projeto Alumínio (ProjetoAl).
02. Pilar com revestimento em ACM na cor Vermelho referência Belmetal, DayBrazil ou Projeto Alumínio (ProjetoAl).
03. Porta de Vidro Temperado Laminado para fachada, tipo espelhado, de 3,60m x 3,00m, na espessura de 10mm, sendo 2 folhas fixas de 0,90m x 2,20m e 2 folhas de correr de 0,90m x 2,20m e 4 bandeiras de 0,90m x 0,80cm.
04. Parede em alvenaria revestida em Plano de Vidro Temperado Laminado para fachada, tipo espelhado, de espessura de 10mm.
05. Janela Fixa de Vidro temperado Laminado, tipo espelhado, de 1,80m x 4,60m, na espessura de 10mm.
06. Parede em alvenaria revestida em Porcelanato de Pedra Natural, referência Portobello Brick Bege 7x26cm com rejunte na cor Branca ou Marfim e espessura de 5mm.
07. Letreiro Backlight em aço escovado 1,70m x 1,55cm.
08. Letreiro em aço escovado 1,10m x 0,90cm.

PROCESSO N.º \_\_\_\_\_  
DPTO. DE ANÁLISE E APROVAÇÃO DE PROJETOS  
APROVADO

EM \_\_\_\_\_ / \_\_\_\_\_ / \_\_\_\_\_

**PROJETO ARQUITETÔNICO FACHADA 07**

DESCRIÇÃO:  
PROJETO ARQUITETÔNICO DE TEMPLO RELIGIOSO FACHADA 07.

PROPRIETÁRIO: UNIÃO NORDESTE BRASILEIRA DA IGREJA ADVENTISTA DO 7.º DIA  
CNPJ: 01.104.832.0001-47

ARQUITETO: ARTHUR OLAVO DO NASCIMENTO ARAUJO  
CAU - AS4345-4

RESP. EXECUÇÃO:

QUADRO DE ÁREAS:	
ÁREA DO TERRENO	420,00m²
ÁREA CONSTRUÍDA	245,97m²
SÓLO NATURAL	107,00m²
ÁREA DE COBERTA	256,92m²
TAXA DE COBERTURA	61,17%
ÍNDICE DE APROVEITAMENTO	0,59

Dados do Registro de Imóveis: \_\_\_\_\_ Desenho: Arthur Olavo Data: 15/08/2016

Proibida a cópia total ou parcial deste projeto.

**ARQUITETURA**

FOLHA  
**P01** / 01